

Département du Tarn
COMMUNE DE TANUS
 Lieu-dit : Le Village
 Lotissement " Puech Redon "
 Cadastre : Section ZD n°83p
 Propriété : Commune

PLAN DE MASSE (PA 4)

Echelle : 1/ 500

Contenances graphiques et surfaces de plancher données à titre indicatif.
 Définition après bornage des lots.

N° Lot	Surfaces des lots	Surfaces Plancher
Lot 1	996 m ²	349 m ²
Lot 2	789 m ²	276 m ²
Lot 3	756 m ²	265 m ²
Lot 4	768 m ²	268 m ²
Lot 5	768 m ²	269 m ²
Lot 6	830 m ²	291 m ²
Lot 7	899 m ²	315 m ²
Lot 8	965 m ²	336 m ²
Lot 9	910 m ²	319 m ²

Légende :

- Espace vert
- Piéton
- Voirie
- Parking
- Aire de retournement
- Chemin piéton fauché
- Emprise voie future
- Noue
- Périmètre du lotissement
- Accès au lot imposé
- Accès au lot (positionnement à titre indicatif à déterminer lors du dépôt du permis de construire)
- Haie existante à conserver ou à replanter
- Graves enherbées

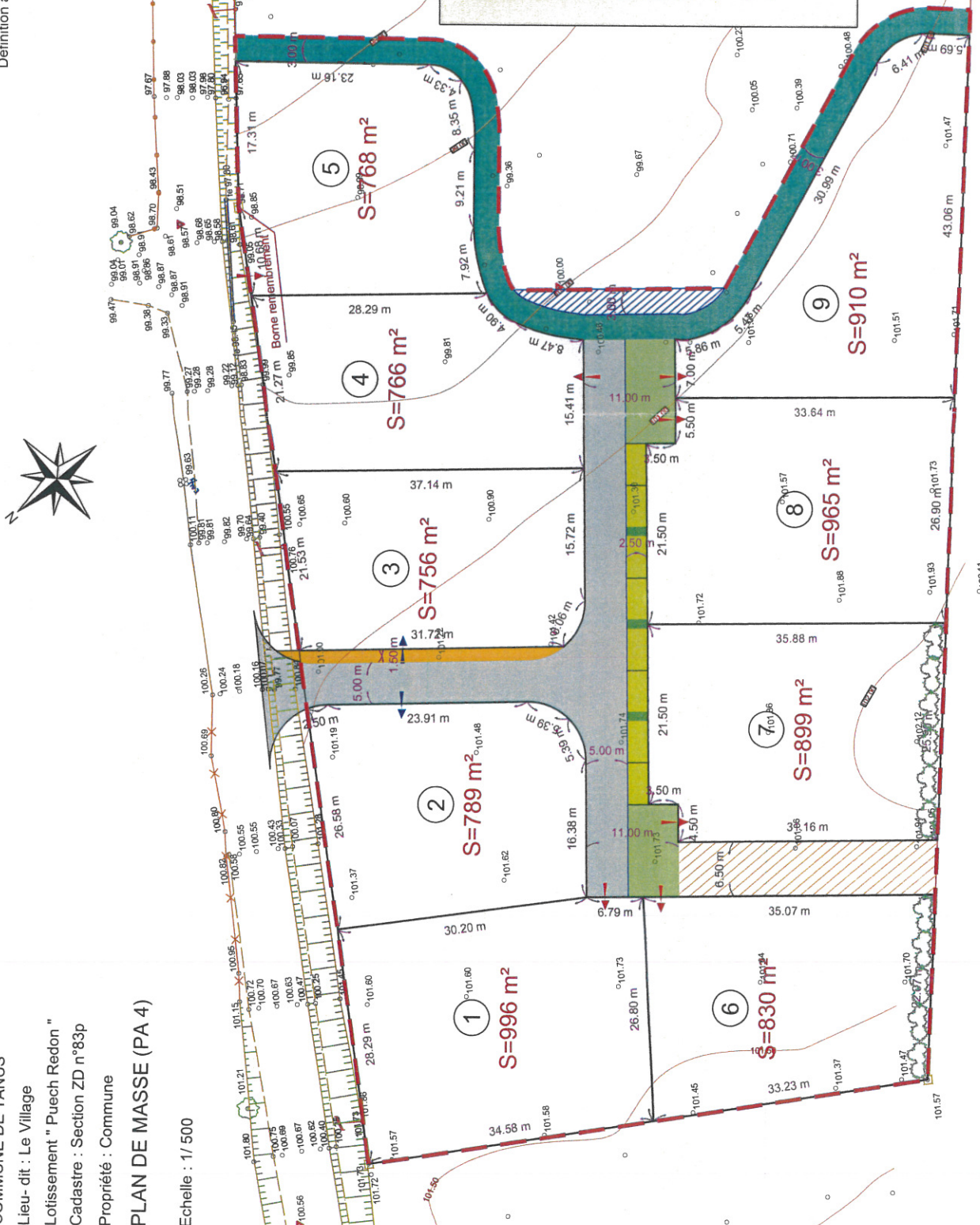



LBP
 ETUDES & CONSEIL
 S.A.R.L. de Géomètres-Experts



GE
 ORDRE DES
 GEOMETRES
 -EXPERTS

Siège social : 55, rue avenue Emile Soulié - 12200 VILLEFRANCHE DE ROUERGUE - TEL : 05 65 45 16 55 - Fax : 05 65 45 56 77
 Bureau secondaire : La Vallée 32 rue Saint Firmin 12850 ONET LE CHATEAU - TEL : 05 65 67 20 22 - Fax : 05 65 67 23 96
 Permanence de BANAQUVILLE : 38 Avenue de Rozière - 12160 BANAQUVILLE - TEL : 05 65 69 11 45
 Permanence de CANHAUX : 68 Bd du Tour de Ville - 46160 CANHAUX - TEL : 05 65 40 79 23
 Permanence de CANHAUX : 44 Avenue Jean Jaurès - 81800 CANHAUX - TEL :
 Permanence de RIEUPETROUX : 25 Avenue de Rouergue - 12240 RIEUPETROUX - TEL : 05 65 45 53 09
 Permanence de RIGNAC : 35 La Promenade - 13390 RIGNAC - TEL : 05 65 44 89 46
 E-mail : contact@lbp.com - www.lbp.com

Octobre 2013
 Ref : 130247