

PROJET D'AMENAGEMENT

D.P. 10

PROPRIETE : Commune de TANUS

Section : ZD N° 82

Adresse : 2 rue de puech redon

ECHELLE : 1 / 500

Système X, Y rattaché au R.G.F. 93 (CC44)

Z rattaché au N.G.F.

NOTA (références, observations, indications...) :

N.B : - Voir plan de division et de bornage dressé le 18 novembre 2004 par M. BAILLET Jacques, Géomètre-Expert (dossier : 04-9005) concernant la limite avec la parcelle riveraine n° 73 (cette limite a été contrôlée et est conforme au document précité).

- Voir plan de division, de bornage et de reconnaissance de limites dressé le 19 décembre 2012 par Mme LANDES Marie-Claire, Géomètre-Expert (dossier : 120662) concernant la limite avec la parcelle riveraine n° 81 (cette limite a été contrôlée et est conforme au document précité).

- Voir p.v. 3 p dressé par nos soins le 29 octobre 2018 (dossier : 18-12872) concernant l'alignement avec la R.D. n° 988 et la rue de puech redon

LEGENDE

- ⊗ : Borne OGE (Ordre des Géomètres-Experts)
- : Borne OGE existante
- ⊠ : Borne Remembrement
- : application cadastrale (sans garantie juridique)
- - - : côtes de rattachement
- : nouvelles limites créées

Dressé le 29 Octobre 2018 par
Guillaume RAMES, Géomètre-Expert
 S.A.R.L. ALBI GÉOMETRE-EXPERT (AGEX)
 Successeur de Ms René et Jacques BAILLET
 27, rue de Sérèysois - 81000 ALBI
 18, place d'Hauboult - 81600 GAILLAC
 Téléphone/ 05.63.54.20.76
 E.Mail: geometre@sanjagex.fr
 Dossier n° 18-12872

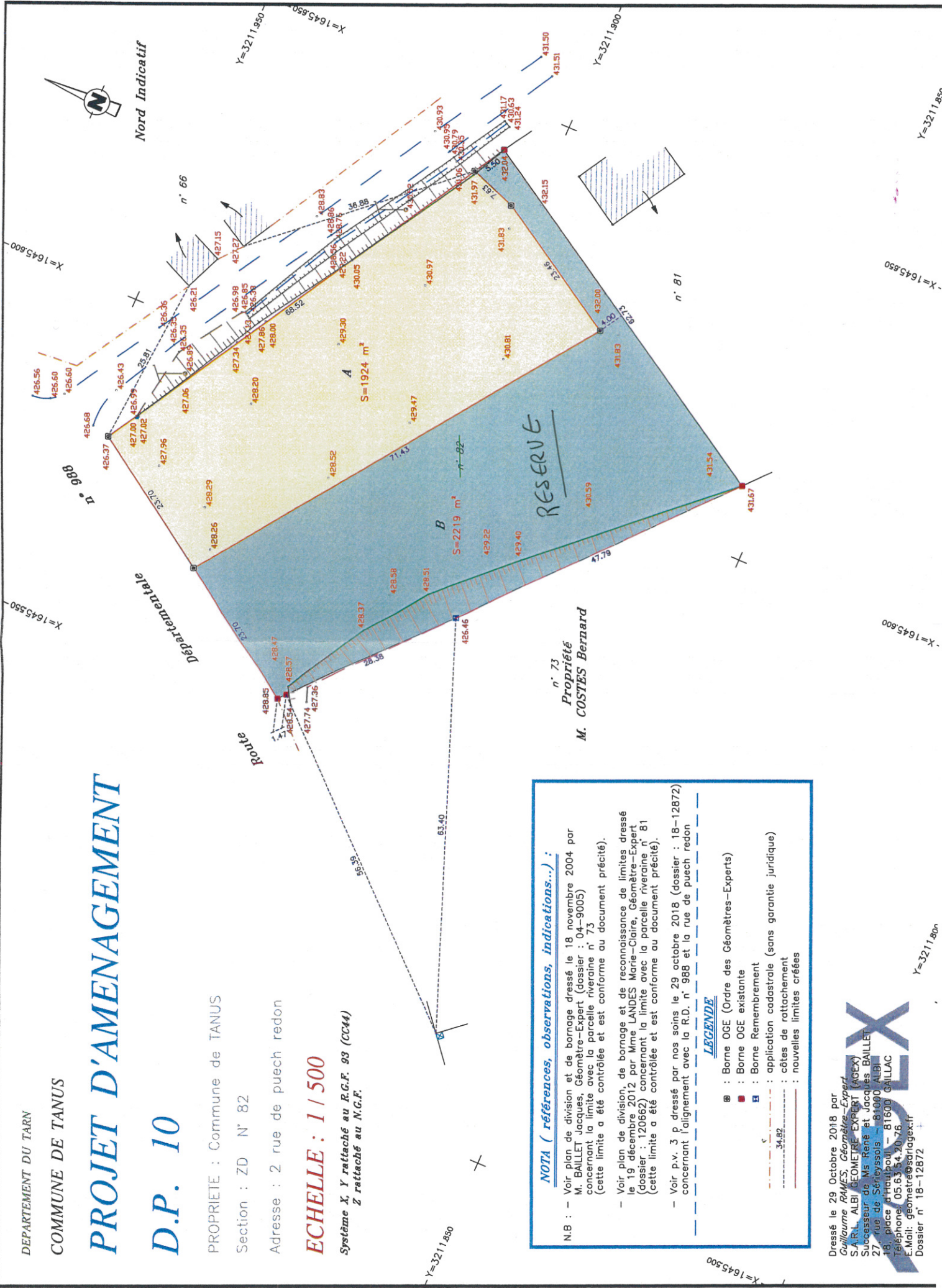

X=1645500

Y=3211850

X=1645500

Y=3211850

X=1645500

Y=3211850