

Département du Tarn
COMMUNE DE TANUS
 Lieu-dit : Le Village
 Cadastre : Section ZD n° 83
 Lotissement " Puech Redon "

PLAN DE BORNAGE DES LOTS

Echelle : 1 / 500

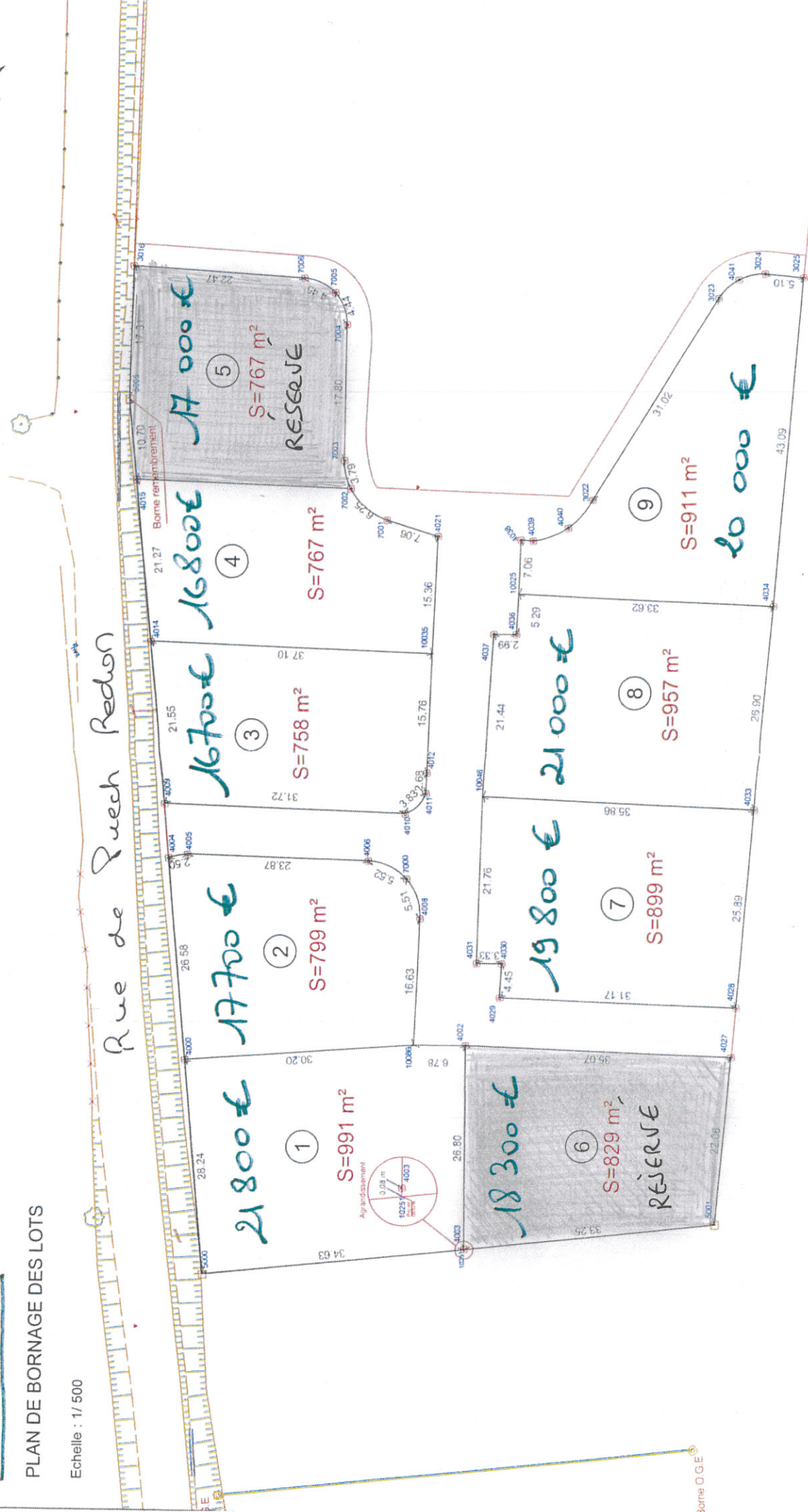

LBP
 ETUDES & CONSEIL
 S.A.R.L. de Géomètres-Experts
 Ref : 130247

GÉOMÈTRE-EXPERT
 CONSULTANT INDÉPENDANT

Décembre 2014

Site web : 25 bis avenue Etienne Soulié - 13200 VALLERONNE DE FOURGUE - Tel. : 05 45 45 14 55 - Fax : 05 45 45 56 77
 Bureau secondaire : La Ferrière 31 rue Saint Firmin 13200 ONETLE-CHAteau - Tel. : 05 45 67 20 32 - Fax : 05 45 67 31 90
 BUREAU : 29 Avenue de Robert - 12100 BARQUEVILLE - Tel. : 05 65 91 11 45
 Permanence de CARMALUX : 44 rue du Tour de l'Isle - 48100 CAYAC - Tel. : 05 45 40 75 13
 Permanence de BEAUPRÉCOURT : 33 rue de la République - 81400 NERQUIGOUX - Tel. : 05 45 65 51 09
 E-mail : contact@lbpge.com - www.lbpge.com